JORA® 08/17

Pendeltürbänder

JORA
info@jora-waldbroel.de
Katalog Pendeltürbänder - **JORA**, Ausgabe August 2018

Copyright © 2018
JORA, Joachim Radermacher, Kirchblick 20, 51545 Waldbröl

Die vorliegende Publikation ist urheberrechtlich geschützt. Alle Rechte vorbehalten. Die Verwendung der Texte und Abbildungen, auch auszugsweise, ist ohne die schriftliche Zustimmung der **JORA**, Waldbröl urheberrechtswidrig und daher strafbar.

In diesem Katalog werden eingetragene Warenzeichen, Handelsnamen und Gebrauchsnamen verwendet. Auch wenn diese nicht als solche gekennzeichnet sind, gelten die entsprechenden Schutzbestimmungen.

Alle Informationen dieser Publikation wurden mit größter Sorgfalt kontrolliert. Für eventuelle Schäden, die in Zusammenhang mit dem Inhalt vom Katalog entstehen, übernehmen weder der Hersteller, noch die **JORA** eine Haftung. Fertigungstechnische Toleranzen und Änderungen sind den Herstellern und uns vorbehalten.

Gestaltung und Satz **JORA**, Waldbröl

Art.-Nr. 48 050 Pendeltürband Wand-Glas 90°, mit Soft-Close, für **8 - 12 mm Glasstärke**, mit pneumatischer Schließfunktion (ab ca. 70° bei 45 kg Türgewicht), Feststellung bei 90°, Endanschlag um 15° verstellbar

Werkstoff / Oberfläche:
3 22 Messing glanzverchromt
3 58 Messing mattnickel (Edelstahloptik)
3 86 Messing PVD

Glasbearbeitung:

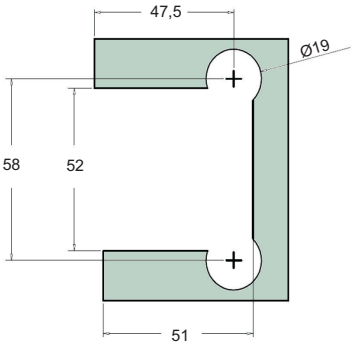

max. Tragkraft: 60 kg / Paar
max. Türbreite: 915 mm

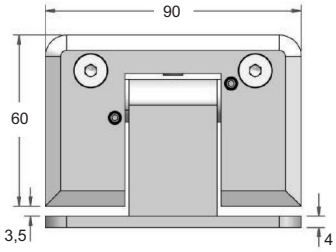

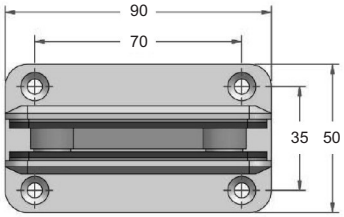

Art.-Nr. 48 051 Pendeltürband Glas-Glas 180°, mit Soft-Close, für **8 - 12 mm Glasstärke**, mit pneumatischer Schließfunktion (ab ca. 70° bei 45 kg Türgewicht), Feststellung bei 90°, Endanschlag um 15° verstellbar

Werkstoff / Oberfläche:
3 58 Messing mattnickel (Edelstahloptik)

max. Tragkraft: 60 kg / Paar
max. Türbreite: 915 mm

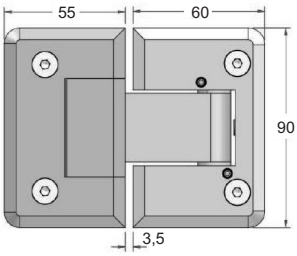

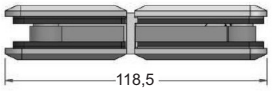

Glasbearbeitung:

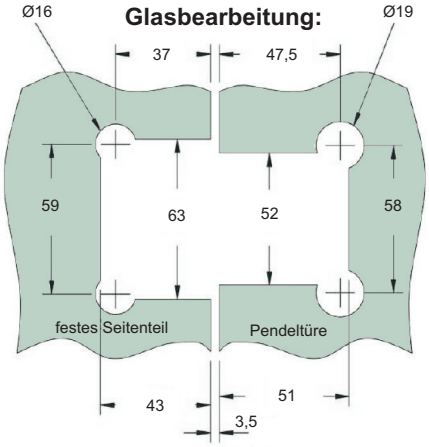

Achtung:
Beim Einbau der Pendeltürbänder ist unbedingt darauf zu achten, das beide Bänder in einer Flucht untereinander montiert werden.
Sonst kann die Selbstschließung bei 70° nicht mehr gewährleistet werden.
Der Untergrund muss vor der Montage auf seine Tragfähigkeit überprüft werden.

Art.-Nr. 48 060 Pendeltürband Wand-Glas 90°, für **8 - 12 mm Glasstärke**, mit Selbstschließfunktion ab ca. 70° (bei 45 kg Türgewicht), Feststellung bei 90°, Endanschlag um 15° verstellbar

Werkstoff / Oberfläche:
3 58 Messing mattnickel (Edelstahloptik)

Glasbearbeitung:

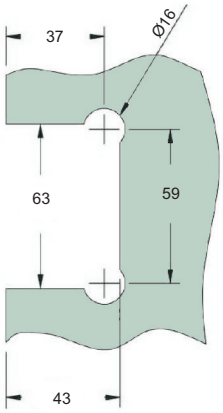

max. Tragkraft: 60 kg / Paar
max. Türbreite: 915 mm

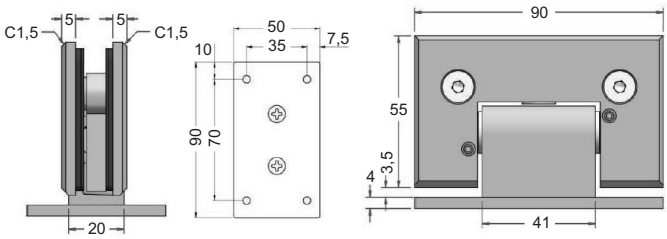

Art.-Nr. 48 061 Pendeltürband Glas-Glas 180°, mit Soft-Close, für **8 - 12 mm Glasstärke**, mit pneumatischer Schließfunktion (ab ca. 30° bei 40 kg Türgewicht), Feststellung bei 90°, Endanschlag um 15° verstellbar

Werkstoff / Oberfläche:
3 58 Messing mattnickel (Edelstahloptik)

max. Tragkraft: 40 kg / Paar
max. Türbreite: 915 mm

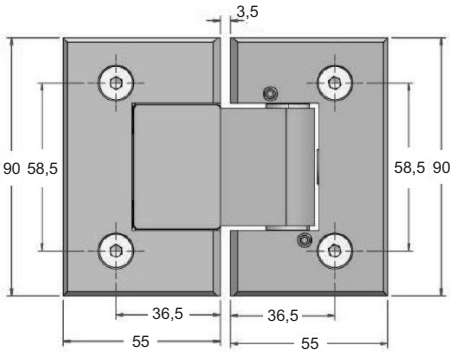

Glasbearbeitung:

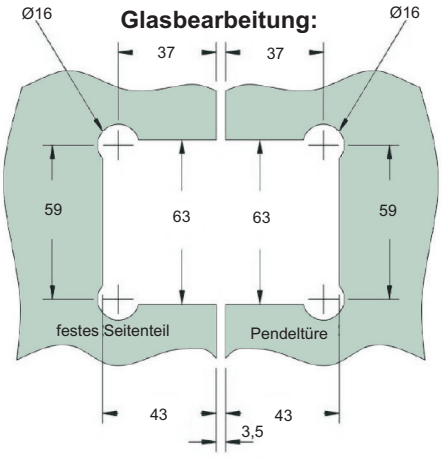

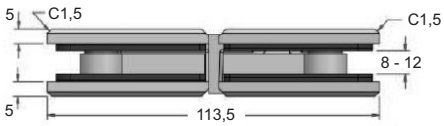

Achtung:
Beim Einbau der Pendeltürbänder ist unbedingt darauf zu achten, das beide Bänder in einer Flucht untereinander montiert werden.
Sonst kann die Selbstschließung nicht mehr gewährleistet werden.
Der Untergrund muss vor der Montage auf seine Tragfähigkeit überprüft werden.

Art.-Nr. 47 050 Pendeltürband Chalet® PT Wand-Glas 90°, für **10 mm Glasdicke**, **ohne Arretierfunktion**

Art.-Nr. 47 051 wie vor, jedoch **mit Arretierfunktion bei 90°**

Art.-Nr. 47 052 wie vor, jedoch **mit Arretierfunktion bei 85°**

Werkstoff / Oberfläche:
3 09 Messing mattverchromt
3 22 Messing glanzverchromt
3 63 Messing Edelstahlfinish

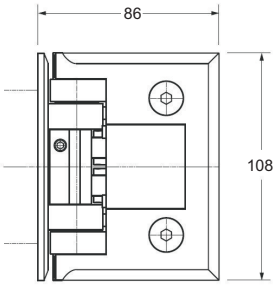

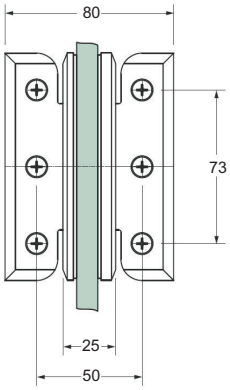

Glasbearbeitung:

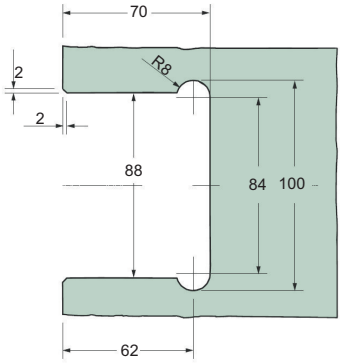

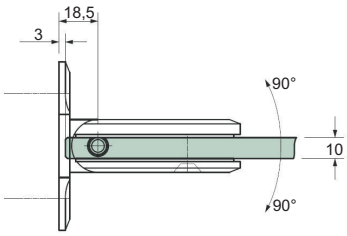

Belastbarkeit: 65 kg / Paar

Art.-Nr. 47 053 Pendeltürband Chalet® PT Glas-Glas 180°, für **10 mm Glasdicke**, **ohne Arretierfunktion**

Art.-Nr. 47 054 wie vor, jedoch **mit Arretierfunktion bei 90°**

Art.-Nr. 47 055 wie vor, jedoch **mit Arretierfunktion bei 85°**

Werkstoff / Oberfläche:
3 09 Messing mattverchromt
3 22 Messing glanzverchromt
3 63 Messing Edelstahlfinish

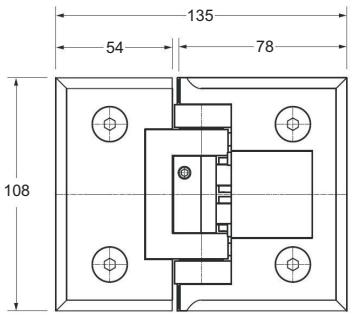

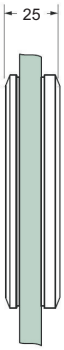

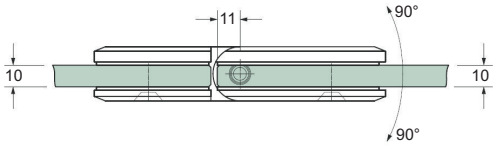

Glasbearbeitung:

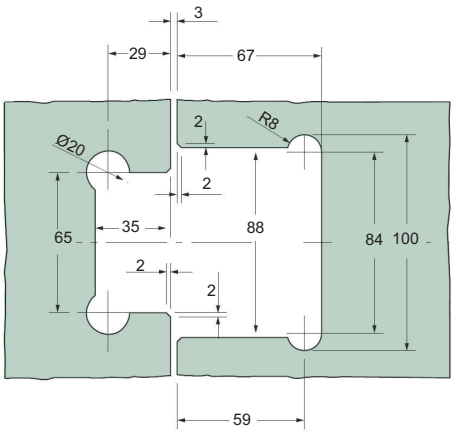

Belastbarkeit: 65 kg / Paar

Art.-Nr. 47 056 Pendeltürband Chalet® PT Wand-Glas 90°, für **10 mm Glasdicke**, **ohne Arretierfunktion**

Art.-Nr. 47 057 wie vor, jedoch **mit Arretierfunktion bei 90°**

Art.-Nr. 47 058 wie vor, jedoch **mit Arretierfunktion bei 85°**

Werkstoff / Oberfläche:
3 09 Messing mattverchromt
3 22 Messing glanzverchromt
3 63 Messing Edelstahlfinish

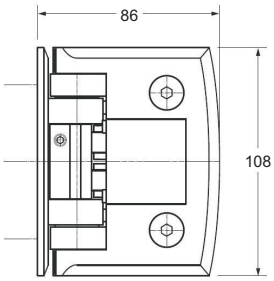

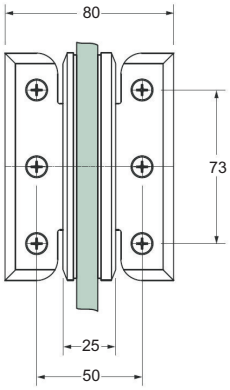

Glasbearbeitung:

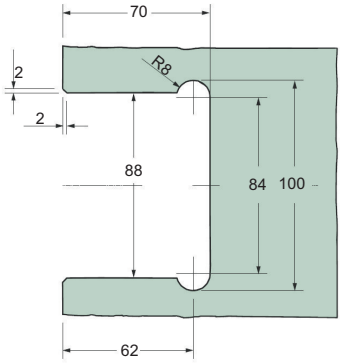

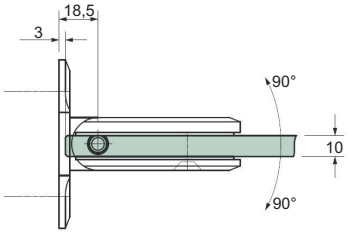

Belastbarkeit: 65 kg / Paar

Art.-Nr. 47 059 Pendeltürband Chalet® PT Glas-Glas 180°, für **10 mm Glasdicke**, **ohne Arretierfunktion**

Art.-Nr. 47 060 wie vor, jedoch **mit Arretierfunktion bei 90°**

Art.-Nr. 47 061 wie vor, jedoch **mit Arretierfunktion bei 85°**

Werkstoff / Oberfläche:
3 09 Messing mattverchromt
3 22 Messing glanzverchromt
3 63 Messing Edelstahlfinish

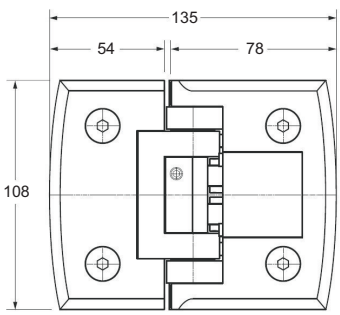

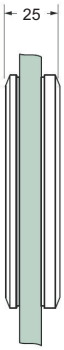

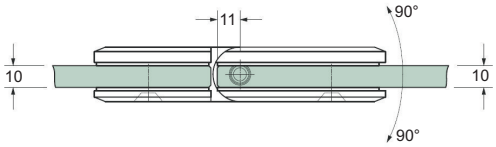

Glasbearbeitung:

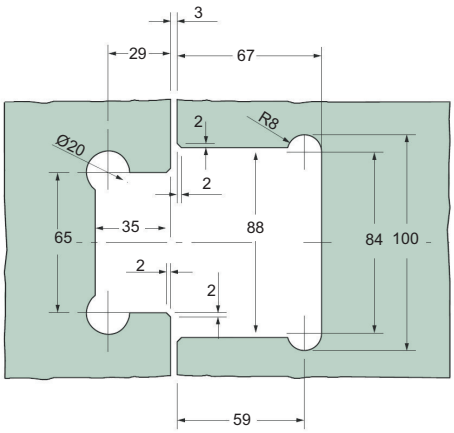

Belastbarkeit: 65 kg / Paar

Art.-Nr. 47 065 Pendeltürband Chalet® PT Office Wand-Glas 90°, für **10 mm Glasdicke**, **ohne Arretierfunktion**

Art.-Nr. 47 066 wie vor, jedoch für **10 mm Glasdicke, mit Arretierfunktion bei 90°**

Art.-Nr. 47 067 wie vor, jedoch für **12 mm Glasdicke, ohne Arretierfunktion**

Art.-Nr. 47 068 wie vor, jedoch für **12 mm Glasdicke, mit Arretierfunktion bei 90°**

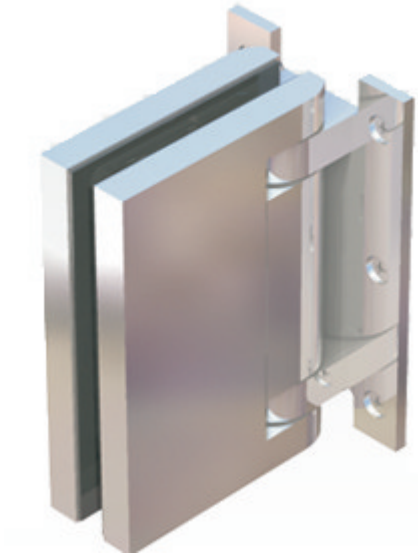

Werkstoff / Oberfläche:
3 63 Messing Edelstahlfinish

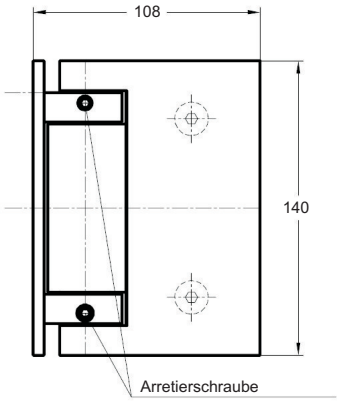

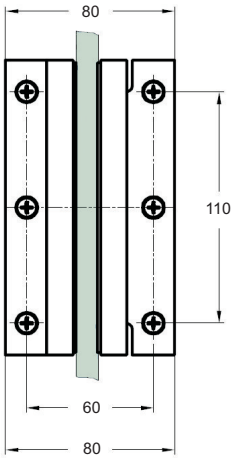

Glasbearbeitung:

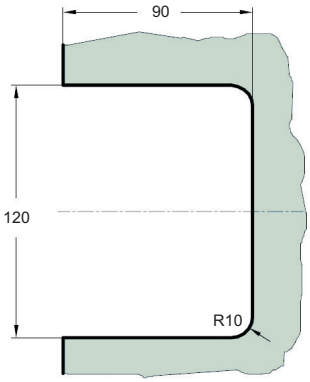

max. Türmaße: 1.000 x 2.800 mm
Belastbarkeit: 100 kg / Paar

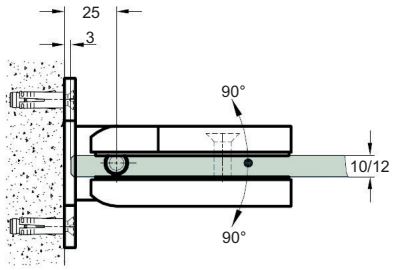

Preisliste 08/18

Art.-Nr.	Einheit	VK-Preis
47 050 3 09	Stück	245,00 €
47 050 3 22	Stück	242,00 €
47 050 3 63	Stück	233,50 €
47 051 3 09	Stück	245,00 €
47 051 3 22	Stück	242,00 €
47 051 3 63	Stück	233,50 €
47 052 3 09	Stück	245,00 €
47 052 3 22	Stück	242,00 €
47 052 3 63	Stück	233,50 €
47 053 3 09	Stück	280,50 €
47 053 3 22	Stück	277,50 €
47 053 3 63	Stück	267,50 €
47 054 3 09	Stück	280,50 €
47 054 3 22	Stück	277,50 €
47 054 3 63	Stück	267,50 €
47 055 3 09	Stück	280,50 €
47 055 3 22	Stück	277,50 €
47 055 3 63	Stück	267,50 €
47 056 3 09	Stück	245,00 €
47 056 3 22	Stück	242,00 €
47 056 3 63	Stück	233,50 €
47 057 3 09	Stück	245,00 €
47 057 3 22	Stück	242,00 €
47 057 3 63	Stück	233,50 €
47 058 3 09	Stück	245,00 €
47 058 3 22	Stück	242,00 €
47 058 3 63	Stück	233,50 €
47 059 3 09	Stück	280,50 €
47 059 3 22	Stück	277,50 €
47 059 3 63	Stück	267,50 €
47 060 3 09	Stück	280,50 €
47 060 3 22	Stück	277,50 €
47 060 3 63	Stück	267,50 €
47 061 3 09	Stück	280,50 €
47 061 3 22	Stück	277,50 €
47 061 3 63	Stück	267,50 €
47 065 3 63	Stück	323,00 €
47 066 3 63	Stück	427,50 €
47 067 3 63	Stück	343,50 €
47 068 3 63	Stück	448,00 €
48 050 3 22	Paar	264,60 €
48 050 3 58	Paar	322,90 €
48 050 3 86	Paar	304,70 €
48 051 3 58	Paar	280,80 €
48 060 3 58	Paar	201,00 €
48 061 3 58	Paar	285,60 €

Liefer- / Zahlungsbedingungen

Preise:
netto, zzgl. gesetzliche MWSt.

Mindermengenpauschale:
Bei einem Nettowarenwert von unter 50,- € berechnen wir eine Mindermengenpauschale von 10,- €.

Paketversand per UPS (Regellaufzeit 24 - 48 Std.):
Fracht und Verpackung pro Karton (je nach Volumen, jedoch max. 30 kg): 8,- €
pro Bund (max. Länge 2.650 mm): 17,- €

Speditionsversand:
Fracht und Verpackung auf Anfrage (ab € 90,- für 5.000 mm Längen) - für Bunde ab einer Länge von 2.600 mm und Großsendungen

Zuschnittkosten:
Pro 5 Meter-Profil ist ein Zuschnitt, für den Versand per UPS, kostenfrei.

Warenrücksendungen:
Nur nach Absprache möglich
Unfreie Sendungen werden nicht angenommen!
Die Wiedereinlagerungsgebühr beträgt 10,- € bei einem Nettowarenwert unter 70,- €, ab 70,- € berechnen wir 15% vom Nettowarenwert!

Zahlungsbedingungen:
10 Tage 2% Skonto, 30 Tage netto

Nehmen Sie uns in Beschlag ...

JORA
Joachim Radermacher

Kirchblick 20
51545 Waldbröl

Tel: 0 22 91 / 90 83 -0
Fax: 0 22 91 / 90 83 10

Internet: www.jora-waldbroel.de
e-Mail: info@jora-waldbroel.de

"Hier wird Ihnen geholfen !"